

المؤشرات الأسبوعية
الأسبوع الممتد من 06 إلى 12 غشت 2020

الأصول الاحتياطية

التطور بملايير الدراهم وبعده أشهر الواردات من السلع والخدمات

Δ%			المبلغ الجاري في 20/08/07	
20/07/31	19/12/31	19/07/05	291,5	الأصول الاحتياطية
-0,4%	15,0%	23,8%		

*بملايير الدراهم

يونيو 2020	ماي 2020	ابريل 2020	يونيو 2019	الأصول الاحتياطية
6 أشهر و 22 يوما	6 أشهر و 20 يوما	7 أشهر	5 أشهر و 4 أيام	الأصول الاحتياطية ممثلة بعدد أشهر و واردات السلع والخدمات

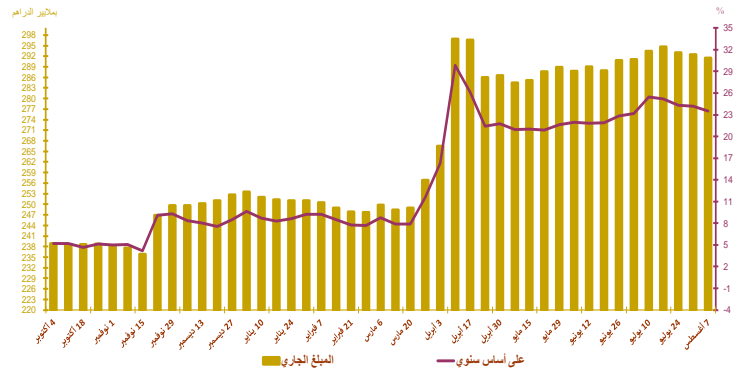

أسعار الصرف

20/08/12	20/08/11	20/08/10	20/08/07	20/08/06	20/08/05	
						السعر المرجعي
10,896	10,903	10,888	10,948	10,943	10,988	الأورو
9,255	9,248	9,268	9,262	9,245	9,283	الدولار الأمريكي
						عملية المزايدة
						طبيعة العملية
		-			-	العملة
		-			-	المبلغ*
		-			-	المتوسط السعر (درهم / \$)

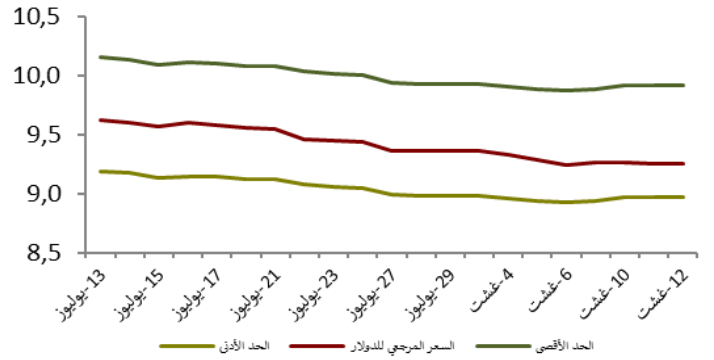

السوق القائمة ما بين البنوك

سعر الفائدة وحجم المبادلات

الأسبوع المبتدئ في 20/08/06 والمنتهي في 20/08/12	الأسبوع المبتدئ في 20/07/30 والمنتهي في 20/08/05	
1,50	1,50	سعر الفائدة ما بين البنوك
3 655,00	7 080,67	متوسط حجم المبادلات*

*بملايين الدراهم

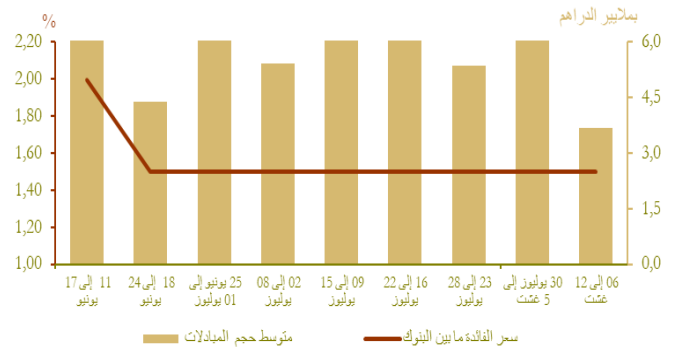

السوق النقدية

تدخلات بنك المغرب*

الأسبوع المبتدئ في 20/08/06 والمنتهى في (*)20/08/12	الأسبوع المبتدئ في 20/07/30 والمنتهى في (*)20/08/05	
124 481	118 152	تدخلات بنك المغرب
124 481	118 062	تسهيلات بمبادرة من بنك المغرب
45 620	39 201	- تسهيلات لمدة 7 أيام
27 380	27 380	اتفاقيات إعادة الشراء لمدة شهر واحد
2 950	2 950	- مبادلات الصرف
16 653	16 653	- اتفاقيات إعادة الشراء (3 أشهر)
61	61	البرنامج المنتمج لدعم وتمويل المقاولات
31 817	31 817	قروض مضمونة -
-	90	تسهيلات بمبادرة من البنوك
-	90	- تسهيلات لمدة 24 ساعة
-	-	- تسهيلة الإيداع لمدة 24 ساعة

بملايين الدراهم

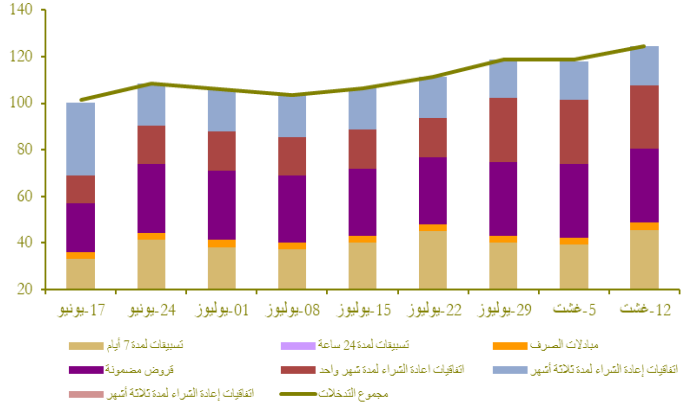

نتائج التسهيلات لمدة 7 أيام بناء على طلب العروض *20/08/12

40 310

المبلغ المكتتب

* بملايين الدراهم

سوق الأذونات بالمزايدة

المبلغ الجاري لأذونات الخزينة

الأذونات بالمزايدة ليوم 20/08/11		التسديدات* من 20/08/13 إلى 20/08/19	الأجل
سعر الفائدة	الاكتتابات*		
			13 أسبوعا
1,61	200		26 أسبوعا
			52 أسبوعا
		2 873	سنتان
2,10	1 320		5 سنوات
			10 سنوات
			15 سنة
			20 سنة
			30 سنة
	1 520	2 873	المجموع

* بملايين الدراهم

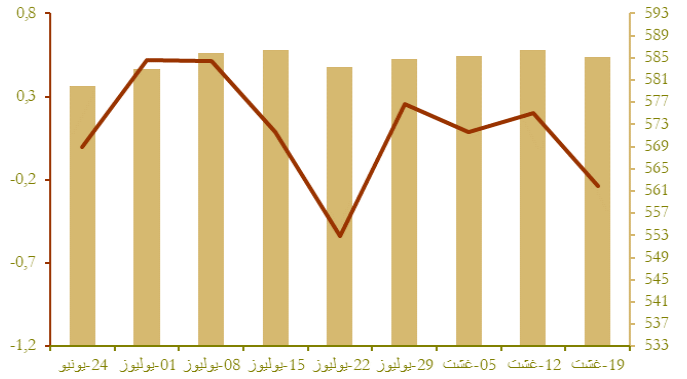

نتائج عمليات المزايدة

منحنى أسعار الفائدة في السوق الثانوية

بملايين الدراهم

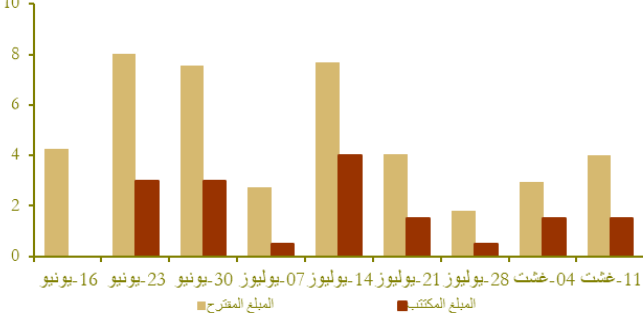

4,5
4,0
3,5
3,0
2,5
2,0
1,5
1,0

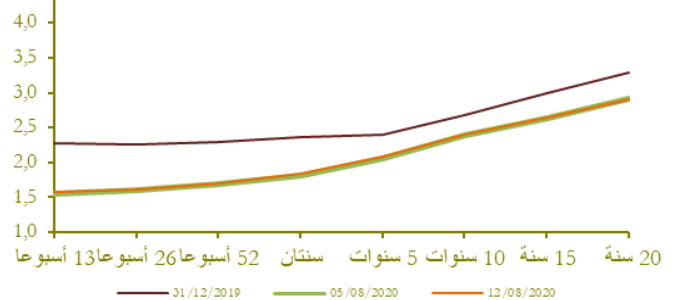

تطور القرض البنكي حسب الغرض الاقتصادي (على أساس سنوي بالنسبة المئوية)

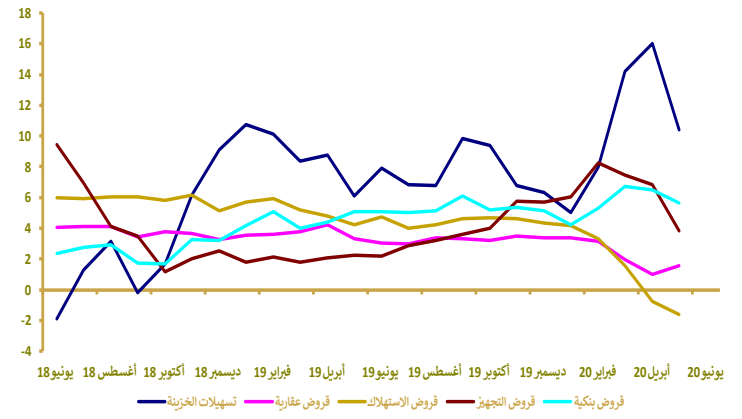

*بملايين الدراهم

توزيع القرض البنكي حسب الغرض الاقتصادي

Δ (%)		المبلغ الجاري* في نهاية يونيو 2020	
يونيو 2019	يونيو 2020		
10,4	0,7	205,9	تسهيلات الخزينة
1,6	0,6	277,7	قرض العقار
-1,6	-0,8	54,5	قرض الاستهلاك
3,8	-2,1	183,7	قرض التجهيز
9,4	19,1	153,7	ديون مختلفة على الزبناء
11,9	2,7	75,7	ديون معلقة الأداء
5,6	2,7	951,3	القرض البنكي
5,2	0,4	808,9	القروض للقطاع الغير مالي

مؤشرات بورصة القيم

تطور مؤشر مازي وحجم التداولات

Δ (%)			الأسبوع المبتدئ في	
2020/08/12	2020/08/12	2020/08/12	2020/08/06	2020/08/03
2019/12/31	2020/07/10	2020/08/05	و المنتهي في	و المنتهي في
-15,60	1,22	0,91	10 273,01	10 179,99
-	-	-	48,30	32,64
-15,42	1,25	0,75	530 052,95	526 082,04

* بملايين الدراهم

المصدر: بورصة الدار البيضاء

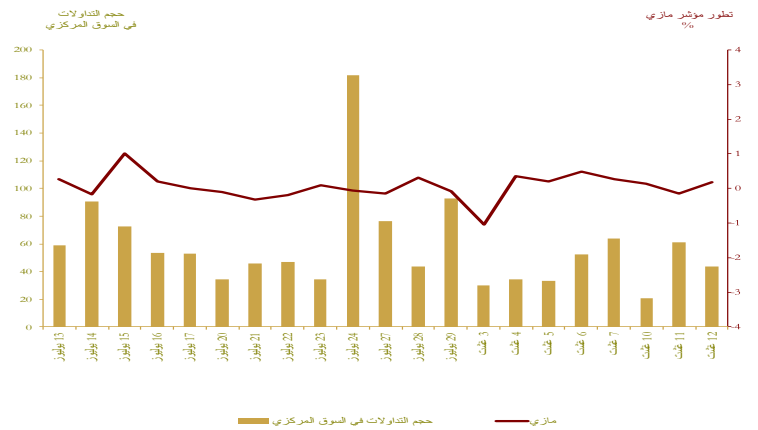

المالية العمومية

وضعية الخزينة*

Δ (%)	يناير- يونيو 2020	يناير- يونيو 2019	
-8,2	119 503	130 212	المدخلات العادية**
-8,7	110 970	121 513	منها الموارد الجبائية
3,3	163 713	158 554	التفقات الإجمالية
3,8	156 354	150 618	التفقات الإجمالية (دون احتساب المقاصة)
-7,3	7 359	7 936	المقاصة
6,1	125 065	117 840	التفقات العادية (دون احتساب المقاصة)
8,4	66 860	61 665	الأجور
11,7	30 965	27 724	السلع والخدمات الأخرى
0,8	15 933	15 810	قوائد الدين
-10,6	11 307	12 641	التحويلات للجماعات الترابية
	-12 921	4 436	الرصيد العادي
-4,5	31 289	32 778	نفقات الاستثمار
	15 118	7 386	رصيد الحسابات الخاصة للخزينة
	-29 093	-20 956	فائض (+) أو عجز (-) الميزانية
	-13 160	-5 146	الرصيد الأولي***
	-6 541	-11 497	تغير العمليات قيد الأداء
	-35 634	-32 454	عجز أو فائض التمويل
	6 174	5 842	التمويل الخارجي
	29 460	26 612	التمويل الداخلي
	0	3 349	منها الخصوصية

* بملايين الدراهم

** مع احتساب الضريبة على القيمة المضافة للجماعات الترابية ودون احتساب موارد الخصوصية
*** يمثل رصيد الميزانية دون احتساب تكاليف قوائد الديون
المصدر: وزارة الاقتصاد والمالية وإصلاح الإدارة.

تمويل الخزينة*

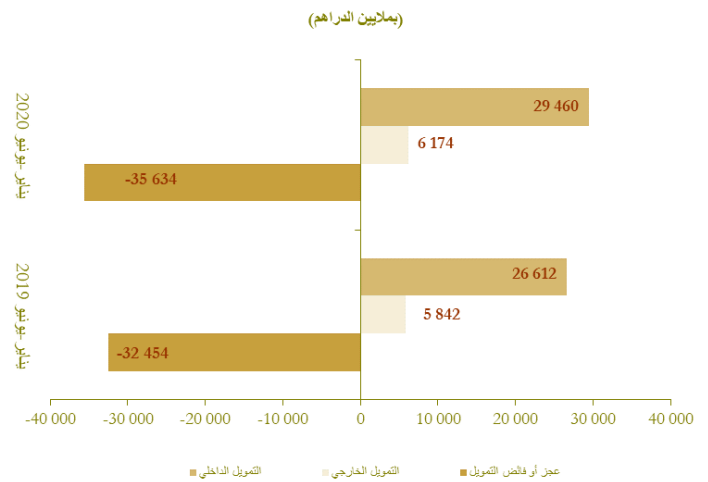

الحسابات الخارجية

A (%)	المبالغ (بملايين الدراهم)		
	يناير- يونيو 2020	يناير- يونيو 2019	
-18,3	121 304,0	148 535,0	الصادرات الإجمالية
-33,0	28 145,0	42 011,0	صادرات قطاع السيارات
-2,0	24 995,0	25 501,0	صادرات الفوسفات ومشتقاته
-17,5	206 888,0	250 692,0	الواردات الإجمالية
-31,4	26 345,0	38 386,0	واردات المواد الطاقية
-20,1	52 335,0	65 472,0	مواد التجهيز
-25,3	42 183,0	56 479,0	السلع الاستهلاكية
-16,2	85 584,0	102 157,0	العجز التجاري الإجمالي
	58,6	59,2	نسبة تغطية الصادرات للواردات (%)
-33,2	22 398,0	33 531,0	مداخيل الأسفار
-8,1	28 415,0	30 904,0	تحويلات المغاربة المقيمين بالخارج
-7,2	8 338,0	8 982,0	تدفقات الاستثمارات الأجنبية المباشرة الصافية

المصدر: مكتب الصرف.

تطور العجز التجاري (بملايين الدراهم)

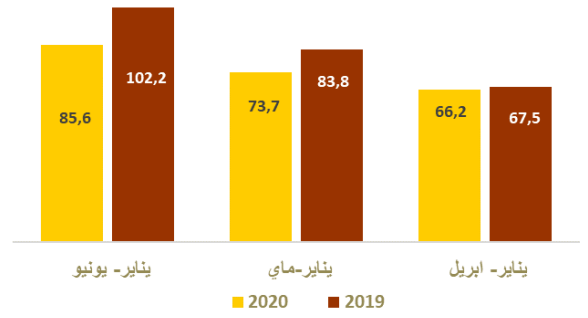

تطور مداخيل الأسفار و تحويلات المغاربة المقيمين بالخارج (بملايين الدراهم)

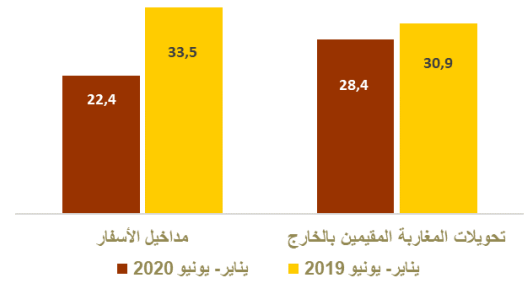

الحسابات الوطنية

تطور الناتج الداخلي الإجمالي على أساس سنوي

Δ (%)	بملايين الدراهم		
	20-19	19-18	
0,1	246,9	246,6	الناتج الداخلي الإجمالي بالأسعار الثابتة
-5,0	28,3	29,8	القيمة المضافة للقطاع الفلاحي
0,9	186,8	185,0	القيمة المضافة للقطاع غير الفلاحي
0,4	287,6	286,5	الناتج الداخلي الإجمالي بالأسعار الجارية

المصدر: المندوبية السامية للتخطيط.

